



COVALEDA, SORIA
2 - 11 AGOSTO 2019



SCOUTS
Construir un Mundo Mejor

ASDE
España

Índice

Datos generales del campamento.....	2
Objetivos generales del campamento.....	3
Ambientación del campamento	3
Organización del campamento	4
El lugar	5
Bloques temáticos de trabajo	8
Compromisos del campamento scout	8
Objetivos por bloques de actividades	9
Cuadrante general.....	11
Horario tipo.....	12
Actividades.....	13
Ruta	14
Inscripciones.....	17

Datos generales del campamento



Del 2 al 11 de agosto de 2019



En régimen de acampada



- Sección Scout: preadolescentes de 11 a 14 años socios/as de Scouts de España.
- Según la normativa de Castilla y León, es muy importante cumplir la ratio **1 scouter por cada 10 menores**.

Para estar al día del campamento visita la [web](#).

Objetivos generales del campamento

1.	Relacionarse con otros participantes de Grupos Scouts de todas las provincias de España para conseguir un enriquecimiento personal y a nivel grupal.
2.	Disfrutar de la vida en la naturaleza rodeados de sus iguales, además de la vida en sección.
3.	Compartir experiencias, vivencias, formas de trabajo y de ver la realidad con sus iguales.
4.	Conocer otros contenidos diferentes y otras realidades que nos encontramos en el día a día y no somos conscientes de ellas.

Ambientación del campamento

Se ha elegido, como línea temática general de ambientación del campamento la película **"Guardianes de la Galaxia"**.

Se trata de una película de gran éxito entre la población adolescente y que nos ayudará a trabajar, pedagógicamente, la convivencia entre personas de diferentes orígenes, así como a dotar el campamento de un ambiente fantástico en el que niños y niñas disfrutarán de sus personajes favoritos.



Convivencia entre personas de distintos orígenes

Organización del campamento

COORDINADOR	
Alberto García Fernández	
RESPONSABLES DE LAS ÁREAS	
Secretaría:	Ángela Souto Vieites
Comunicación:	Juan Manuel Ortiz Serrano
Tesorería:	Estefanía Suárez Lobato
Actividades:	Marta del Pino Mondéjar
Eq. Actividades:	Darío Pérez Roldán
Eq. Actividades:	Raquel Lindón Regalado
Eq. Actividades:	Víctor González Manso
Transporte:	Rocío González Expósito
Intendencia:	Raquel Postigo Gómez

El lugar

Entre el 2 y el 11 de agosto, se va a desarrollar en Covaleda, Soria, un campamento nacional para niños y niñas de entre 11 y 14 años venidos de toda España.

Será en la zona de Campamento denominada "Raso de la Nava", entre la sierra de Urbión, al norte, y la Sierra del Resomo, al sur.



La zona de Campamento tiene a escasos 300 metros el río Duero, y cuenta con instalaciones suficientes para albergar la actividad.



Rodeado por un cercado amplio de más de 3,4 Km², podremos disfrutar de instalaciones como los dos módulos de duchas y aseo, con 30 duchas, 24 pilas y 14 baños cada uno, acompañado de un tercero (Almacén 3) convertible en 32 duchas adicionales. Contamos con 76 fregaderos externos libres de uso, con agua corriente y potable, y una amplia zona de acampada iluminada.



Contaremos con una casa de primeros auxilios donde el servicio de Cruz Roja realizará una asistencia primaria para aquellos accidentes menores de campamento. Consta de recepción y sala de material, baño completo propio, dormitorio para servicio y camas para los asistidos.

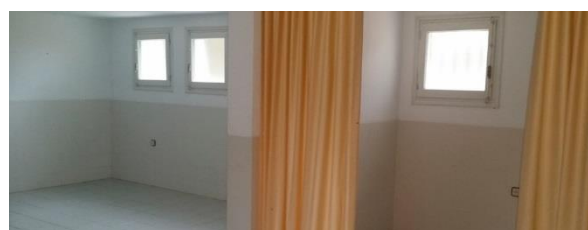

Dispondremos de un almacén (Almacén 1) para el material que sea necesario salvaguardar o que sea delicado, siendo compartido como recepción/ secretaría, con servicio de caja fuerte y centro de mando integrado.



Como aporte desde el propio Ayuntamiento de Covalada (gestor del recinto), nos facilitan acceso total e ilimitado al Almacén de Material del Raso de la Nava (Almacén 2), donde disponemos de todo lo necesario para reponer en infraestructuras, e incluso prestarnos material de acampada y construcción si nos fuese necesario.



Contamos con una gran cocina a disposición del catering que llevará la comida del evento, facilitándonos así la gestión alimentaria del evento.

Bloques temáticos de trabajo

El Campamento trabajará de manera específica 4 grandes bloques que constituirán la base pedagógica de las actividades, con temáticas de actualidad, de desarrollo personal, de vida en la naturaleza y, sobre todo, Scout.

Como todo Campamento Scout, durante los 10 días que durará el evento, vamos a desarrollar una programación educativa, adaptada y sobre todo actual.

Es por ello que, aprovechando el Sistema de Programa aprobado recientemente, vamos a dimensionar el campamento en 3 escalas de objetivos a desarrollar vinculados directamente a los Compromisos en los que queremos educar.

Tras estos Compromisos, se exponen los Objetivos Generales del evento, líneas muy generales (como su nombre indica) que se buscan desarrollar en todo momento y en todas las actividades, conjugándolo con la ambientación y el desarrollo y dinámica de las mismas.

Compromisos del campamento scout

SOCIAL	AMBIENTAL	SALUD	ESPIRITUAL
EDUCACIÓN PARA LA PAZ Y EL DESARROLLO	EDUCACIÓN AMBIENTAL	DROGODEPENDENCIAS, ALIMENTACIÓN, EDUCACIÓN SEXUAL, ACTIVIDAD FÍSICA	EDUCACIÓN ESPIRITUAL (CREENCIAS PERSONALES)
EDUCACIÓN PARA LA IGUALDAD DE OPORTUNIDADES	TÉCNICAS SCOUT AMBIENTALES	CONSUMO RESPONSABLE (LAS ADICCIONES)	VIDA EN LA SECCIÓN
CONSUMO RESPONSABLE (MODAS Y RRSS)	CONSUMO RESPONSABLE (SOSTENIBILIDAD)		
HABILIDADES SOCIALES, COMUNICATIVAS			

Cada bloque temático posee sus propios objetivos generales a desarrollar, que serán llevados a cabo de forma específica en las propias actividades. Cada actividad poseerá una ficha rellena completa con los objetivos específicos a desarrollar.

Objetivos por bloques de actividades

INTERCULTURALIDAD

INTEGRACIÓN Y CONVIVENCIA ENTRE CULTURAS

- Conocer las diferentes realidades culturales y sociales.
- Reflexionar sobre los aspectos que tenemos en común y que nos hacen iguales.
- Tomar consciencia de los estereotipos que nos rodean y ser conscientes de los prejuicios de las diferentes culturas.
- Conocer los malentendidos culturales.
- Desarrollar una cultura de paz.

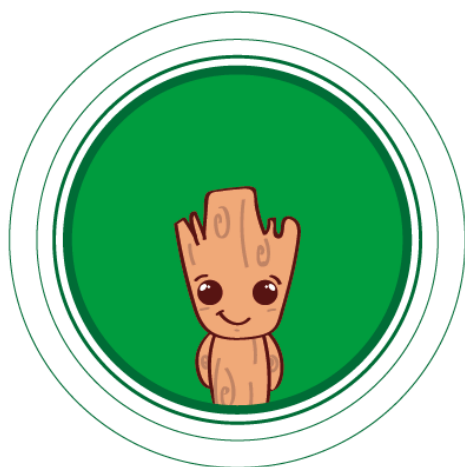

ECOLOGÍA Y SOSTENIBILIDAD

CUIDADO, DEFENSA Y CONCIENCIACIÓN

- Conocer el bonito paraje de los Picos de Urbión.
- Desarrollar la orientación para llegar por el camino correcto.
- Trabajar el ejercicio físico y unos hábitos de vida saludables.
- Ser partícipes para conseguir alcanzar el compañerismo, favoreciendo buenas relaciones y confianza entre todas las personas que asistan al campamento.



CAMPOS DE REFUGIADOS

VISIÓN COMPLETA EXPERIENCIAS

- Acercar a la realidad de los refugiados.
- Sensibilizar sobre la situación actual de los refugiados.
- Trabajar la asertividad.
- Concienciar sobre la realidad de los refugiados.
- Comprender las oportunidades de los refugiados.
- Reflexionar sobre lo tratado en la actividad.

SENTIMIENTOS Y EMOCIONES

ACOSO, VIOLENCIA, BULLYING

- Conocer todo lo que engloba el tema de las emociones y sentimientos y la diferenciación que existe entre ambos términos.
- Identificar sentimientos y emociones tanto en nuestra persona como en el resto de las personas que nos rodean.
- Exteriorizar y aceptar sentimientos propios y ajenos de una forma natural y sin prejuicios.
- Concienciar sobre el bullying y sus consecuencias y reflexionar de qué forma podemos intervenir cada una de las personas para intentar frenarlo.



Horario tipo

GRUPO 1 y GRUPO 4	GRUPO 2 Y GRUPO 3
08:00 Levantarse	08:00 Levantarse
08:30-09:15 Desayuno	08:00-09:00 Aseo
09:15-10:00 Aseo	09:00-10:00 Desayuno
10:00-11:30 Actividades	10:00-11:30 Actividades
11:30-12:00 Media mañana	11:30-12:00 Media mañana
12:00-13:45 Actividades	12:00-13:45 Actividades
14:00-15:00 Comida	14:00-14:30 TL
15:00-16:30 Ducha y TL	14:30-15:30 Comida
16:30-18:00 Actividades	15:30-16:30 Ducha y TL
18:00-18:30 Merienda	16:30-18:00 Actividades
18:30-20:15 Actividades	18:00-18:30 Merienda
20:30-21:30 Cena	18:30-20:15 Actividades
21:30-22:00 TL	20:30-21:00 TL
22:00-23:30 Actividad noche	21:00-22:00 Cena
00:00 Silencio y evaluación	22:00-23:30 Actividad noche
	00:00 Silencio y evaluación

Cuadrante bloques de actividades y grupos de educandos

	BLOQUE INTERCULTUR.	BLOQUE RUTA	BLOQUE REFUGIADOS	BLOQUE SENTIMIENTOS
Días 3 y 4	Grupo 1	Grupo 2	Grupo 3	Grupo 4
Días 5 y 6	Grupo 4	Grupo 1	Grupo 2	Grupo 3
Días 7 y 8	Grupo 3	Grupo 4	Grupo 1	Grupo 2
Días 9 y 10	Grupo 2	Grupo 3	Grupo 4	Grupo 1

Actividades

Se crearán 4 “Secciones Scouts”, con Patrullas mixtas de educandos de distintos Grupos y Organizaciones Federadas. Las Secciones Scouts pasarán por cada bloque temático propuesto, que tendrá una duración de 2 días, siendo rotativos los grupos que pasarán por él, participando al final, todos por todas las temáticas.

Estas son las temáticas propuestas:

Interculturalidad

La interculturalidad puede definirse como el proceso de comunicación e interacción entre personas y grupos con identidades culturales específicas, donde no se permite que las ideas y acciones de una persona o grupo cultural esté por encima del otro, favoreciendo en todo momento el diálogo, la concertación y, con ello, la integración y convivencia enriquecida entre culturas.

Las relaciones interculturales se basan en el respeto a la diversidad y el enriquecimiento mutuo; sin embargo, no es un proceso exento de conflictos. Estos pueden resolverse mediante el respeto, la generación de contextos de horizontalidad para la comunicación, el diálogo, la escucha mutua, el acceso equitativo y oportuno a la información pertinente, la búsqueda de la concertación y la sinergia.

La intención de trabajar este tema es que, en los Grupos Scouts, cabe la posibilidad de que haya niños y niñas de diferentes nacionalidades, y eso puede llevar en ocasiones a la existencia de algunos comportamientos racistas.

Ecología y Sostenibilidad

Uno de los pilares básicos de Escultismo es la vida en la naturaleza. Así, el Campamento de la Sección Scout 2019 trabajará de manera transversal el cuidado del medio ambiente, la defensa de los ecosistemas y la concienciación para lograr un mundo más sostenible.

Las actividades en el medio natural son muy atractivas para nuestros educandos y más en este rango de edad, donde las herramientas que este nos facilita, nos permite generar actividades de desarrollo en y sobre el Medio Ambiente.

Una buena forma de trabajar esta vivencia y objetivos es a través de la ruta, donde se descubran a ellos mismos y a los que les rodean, el medio en el que se están y realizan las actividades, y su crecimiento personal y grupal.

Campo de Refugiados

La crisis de los refugiados es una crisis mundial en la que el Movimiento Scout está concienciado e involucrado. Muchos son los lugares en los que los Grupos Scouts están colaborando con diferentes organizaciones de apoyo a las personas refugiadas.

En este marco, trabajaremos pedagógicamente con los y las participantes la crisis de los refugiados, los elementos subyacentes en la misma y cómo, desde nuestros Grupos Scouts podemos contribuir a mejorar la situación.

La intención es que experimenten las sensaciones y vivencias de los damnificados por conflicto bélicos que han tenido que trasladarse por necesidad y han sido acogidos en Campos de Refugiados, intentando que se lleven una visión completa de esta situación que ven en los medios de comunicación de forma habitual.

Sentimientos y Emociones

Los participantes en el Campamento de la Sección Scout 2019 tienen entre 11 y 14 años. Es la etapa de la pubertad, de la adolescencia.

Es una edad en la que nuestros jóvenes empiezan a descubrir sentimientos y emociones que en ocasiones no saben diferenciar y/o expresar, lo que les puede crear una dicotomía sobre la valoración personal propia y del resto, ya que no suelen tener herramientas de desarrollo y expresión de los mismos.

Trabajaremos educativamente la inteligencia emocional y afectiva, especialmente en los campos destinados a la prevención de situaciones que puedan derivar en casos de acoso, violencia o bullying.

Ruta

El entorno en el que nos encontramos nos concede la posibilidad de visitar un paraje natural de gran importancia y geniales vistas, donde llevar a cabo todos aquellos objetivos y actividades que nos hemos marcado.

Se realizará una ruta de dos días de ascenso al Pico Urbión y vuelta al campamento.

La ruta empezará en el campamento de la Nava hacia Duruelo de la Sierra y comenzaremos el ascenso a Urbión por el GR-86.

Llegado al Urbión, descansaremos y comeremos allí, además de disfrutar de las vistas, ver el nacimiento del Duero y de allí bajaremos hasta el refugio de las Tres fuentes, donde se habría instalado el campamento provisional para pasar la noche.

A la mañana siguiente seguiremos la ruta GR-86 hasta Covaleda y de allí al Campamento de la Nava.

A continuación, podéis ver el recorrido de la ruta y el desnivel de la misma.

DURUELO DE LA SIERRA

DÍA 1 - 22KM

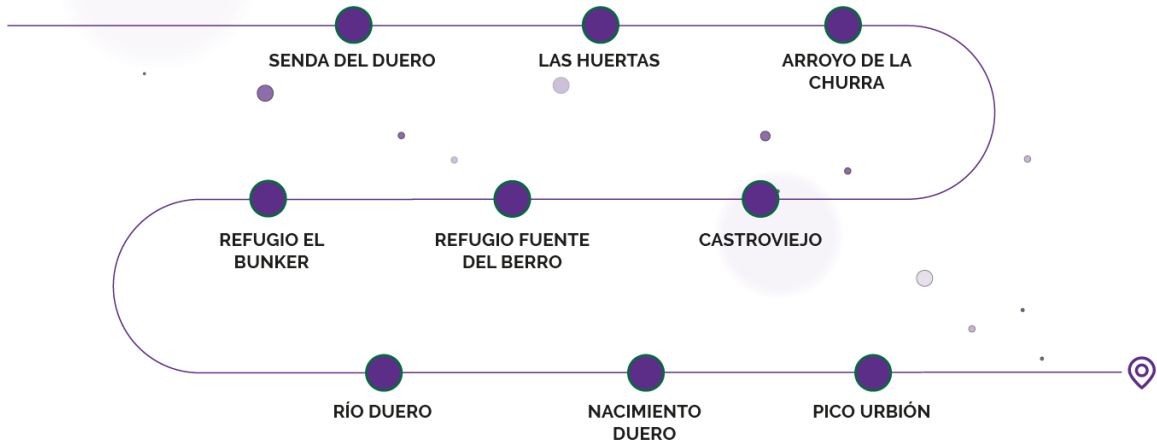

URBIÓN

URBIÓN

DÍA 2 - 11KM

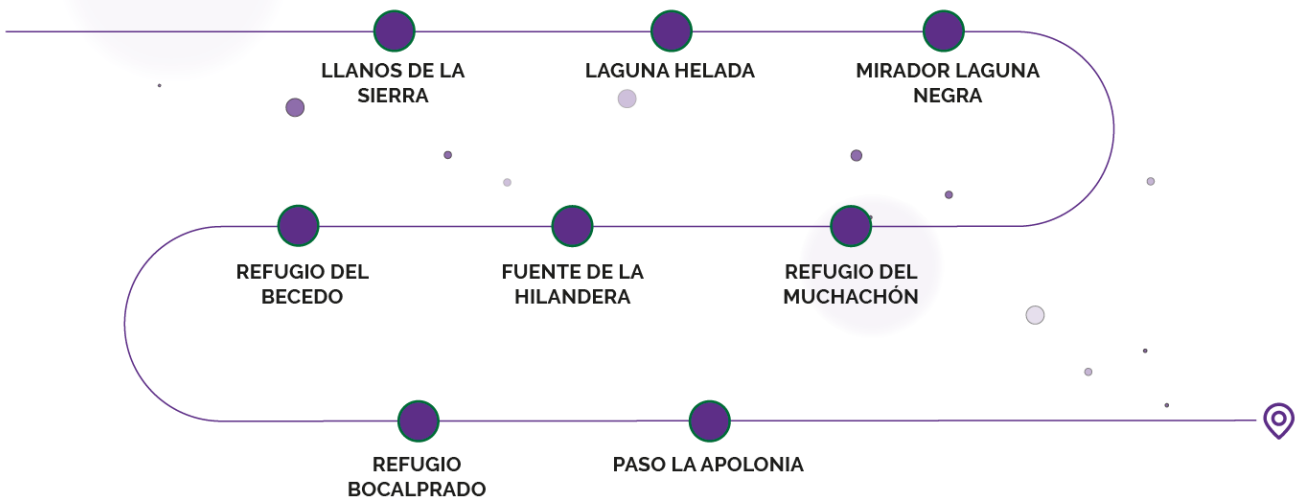

COVALEDA

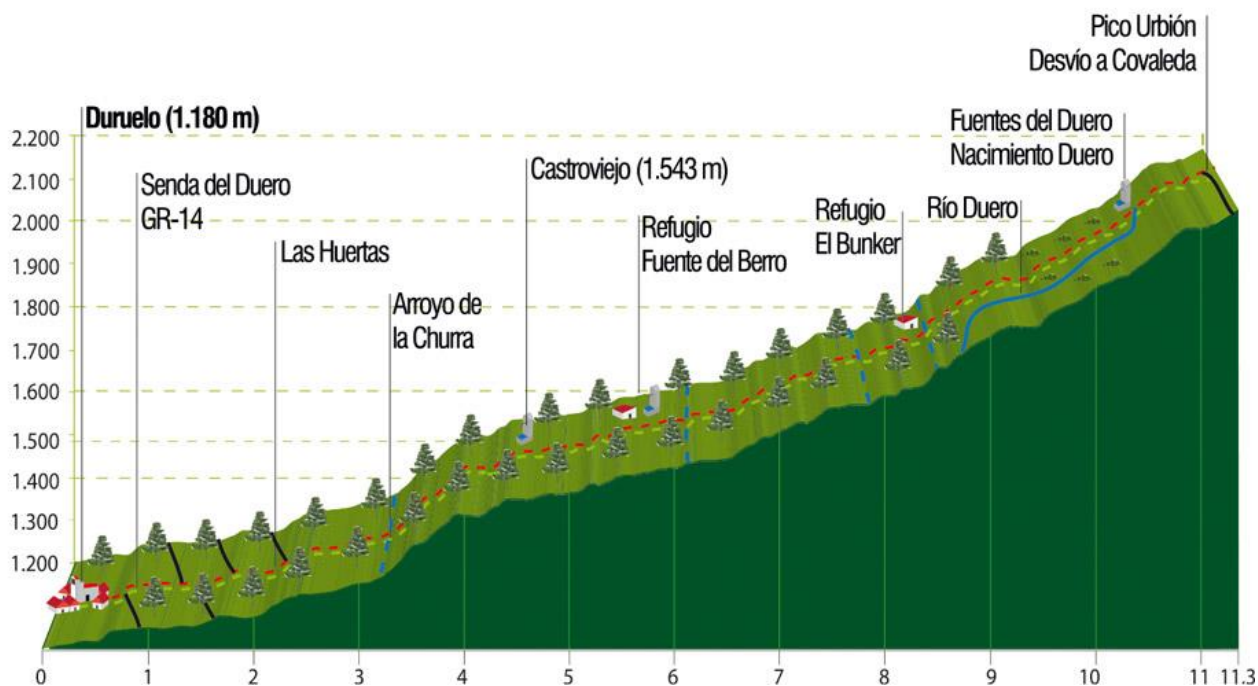

Parte GR-86 Duruelo de la Sierra Urbión 22 Km.

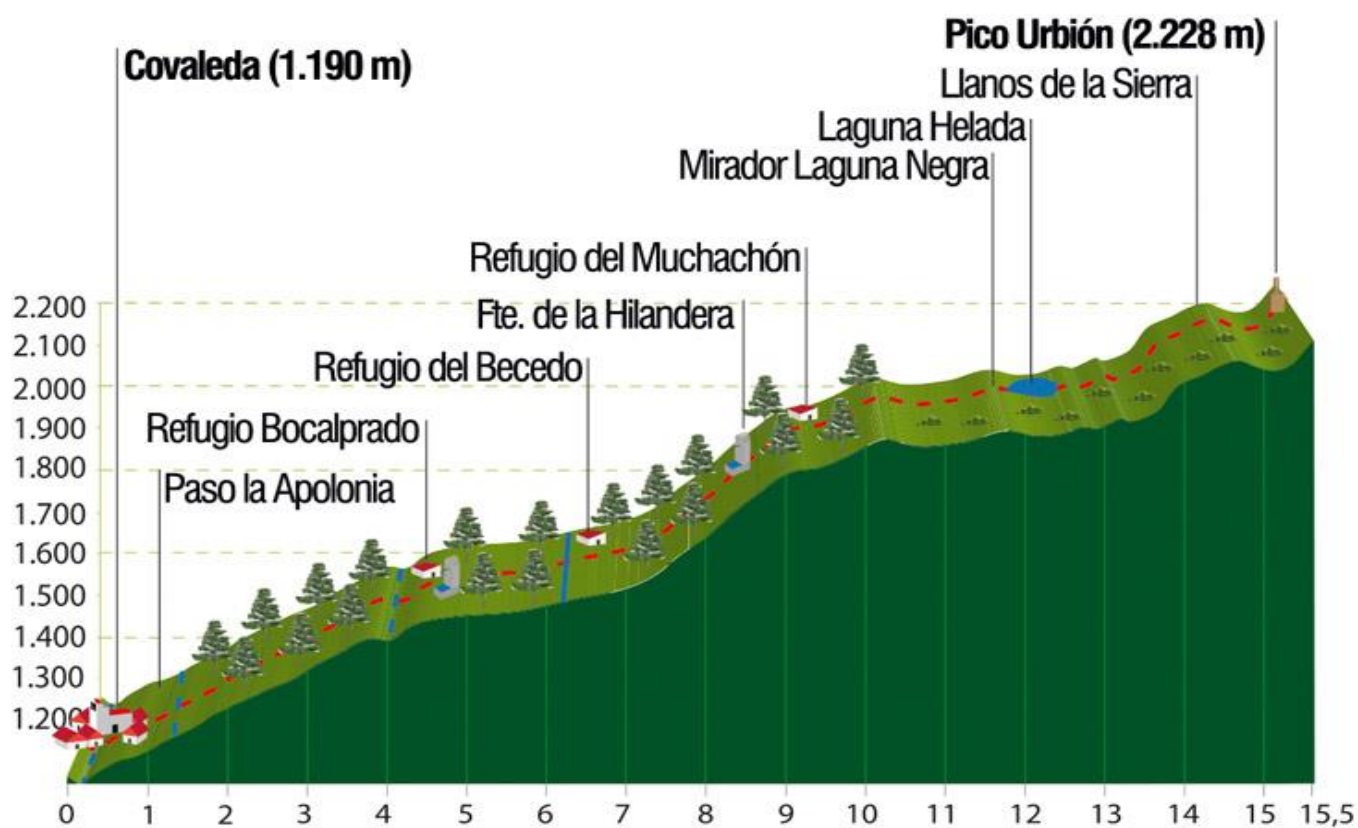

Parte GR-86 Urbión - Covaleda 11 Km.

Inscripciones

¿Cómo participar en el campamento de la Sección Scout?

Participantes:

Podrán participar aquellos/as Scouts entre 11 y 14 años que estén asociados a Scouts de España.

Scouters:

Tienen que participar acompañando a su sección en el campamento, según la normativa de Castilla y León, se debe cubrir la ratio de 1 scouter con titulación oficial de monitor/a de tiempo libre por cada 10 menores.

En el caso de no cumplir con la titulación necesaria, poneos en contacto con la Oficina Scout para gestionarlo.

No se admitirá la participación de scouters sin sección.

Voluntarios/as:

Se necesitarán personas voluntarias para poder llevar a cabo las actividades del campamento pero las plazas son limitadas, solo necesitamos a 16 personas. Deberán ser socias de Scouts de España y poseer también el título de monitor/a de tiempo libre.

Las inscripciones oficiales se abrirán en febrero de 2019.

Os recordamos que, como en todos los eventos de Scouts de España, la inscripción se hace a través de la Organización Federada de pertenencia y, por tanto, no es posible ni inscribirse ni pagar directamente a la Organización.

Mientras tanto, si sabes que no te perderías este campamento por nada del mundo, y para facilitarnos a hacer una estimación real del número total de participantes, os aconsejamos cumplimentar este breve [formulario](#) en el que sólo tendrás que indicar los datos personales del responsable de la Sección Scout y número estimado de participantes de tu sección. De esta manera, podremos garantizar que ninguna persona interesada se quede sin plaza.

En el siguiente boletín tendréis información sobre:

- La cuota de participación
- Periodos de inscripción
- Plazos de pago
- Política de devoluciones



YouTube



SCOUTS[®]

Construir un Mundo Mejor

ASDE

España

